

# HOJA DE VIDA

Versión 1.0

## DATOS PERSONALES

**Apellidos y Nombres:** «RUTH PATRICIA CEVALLOS GUERRERO»

**Cédula/Pasaporte/DNI:** «1104871320»

**Fecha de nacimiento:** 20/12/1993

**Lugar de nacimiento:** Loja/ Loja / Ecuador

**Nacionalidad:** «ECUATORIANA»

**Estado civil:** «SOLTERO»

**Lugar de residencia:** «LOJA»

**Dirección de domicilio:** «18 DE NOVIEMBRE Y MIGUEL RIOFRIO» **Nro. Casa:** 15-81

**Teléfono de domicilio:** «072584325»

**Teléfono celular:** «0999829463»

**Tipo de sangre:** «BRH+»

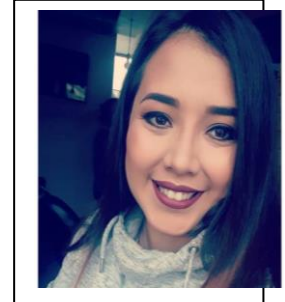

<b>Correo electrónico:</b>	<b>I.T.E.C:</b>	
	<b>Personal:</b>	Rukaceva12@hotmail.com
<b>Discapacidad:</b>	<b>Tipo:</b>	
	<b>N° Carnet:</b>	
	<b>Porcentaje (%):</b>	

## FORMACIÓN ACADÉMICA

Tipo (Secundaria, Tercer Nivel, Cuarto Nivel)	Título Obtenido	Institución educativa	Fecha (dd/mm/aaaa)	Lugar	País	N° de registro SENESCYT
SECUNDARIA	Bachiller en Ciencias Básicas	Unidad Educativa "Cordillera"	05/07/2012	Loja	ECUADOR	74978
Tercer Nivel	Maestra en Belleza	Centro de Formación Artesanal "Manos Creativas"	09/04/2014	Loja	ECUADOR	13488

**RECURSOS HUMANOS Y DESARROLLO PERSONAL**

Tercer Nivel	Maestra en Cosmetología Proyectos	Centro de Formación Artesanal "Manos Creativas"	09/04/2014	Loja	ECUADOR	13480
--------------	-----------------------------------	---	------------	------	---------	-------

**EXPERIENCIA DOCENTE**

Institución Educativa	Materia/Componente Educativo	Fecha inicio (dd/mm/aaaa)	Fecha fin (dd/mm/aaaa)	Modalidad (Presencial, Distancia, Online)	Lugar	País
Instituto Tecnológico La Castellana	Técnicas de maquillaje I	04/04/2016	23/08/2010	Presencial	LOJA	ECUADOR
	Cosmetología (Optativa)	04/04/2016	23/08/2010	Presencial		
	Técnicas de Maquillaje II	05/09/2016	23/02/2017	Presencial		
	Tratamientos Capilares	05/09/2016	23/02/2017	Presencial		

**CURSOS, TALLERES, SEMINARIOS, CONGRESOS Y /U OTROS) (Académicos con certificación)**

Tipo (Curso, Seminario, Taller, Congreso, Otro)	Nombre	Organizado por:	Lugar	Duración (horas)	Fecha de realización		Tipo participación (Marque con una X)	
					Fecha Inicio (dd/mm/aaaa)	Fecha fin (dd/mm/aaaa)	Asistente	Expositor
Cortes de Cabello	Capacitación, especialización y tendencias de cortes de cabello	Gremio artesanal de Loja	Loja	44 horas	09/01/2013	11/01/2013	x	
Colorimetría	Colorimetría, visajismo y alisado	Gremio artesanal de Loja	Loja	44 horas	09/01/2013	11/01/2013	x	
Taller	Microblading	Gremio artesanal de Guayaquil	Guayaquil	8	23/02/2017	24/02/2017	x	
Seminario	Microshading	Gremio artesanal de Guayaquil	Guayaquil	8	25/10/2017	26/10/2017	x	

**PRODUCCIÓN INTELECTUAL**

**REVISTAS**

## RECURSOS HUMANOS Y DESARROLLO PERSONAL

<b>Tipo</b> (Divulgación, Indexadas, ISI, SCOPUS, IEEE, Otros) <sup>1</sup>	<b>Nombre/Título</b>	<b>Tipo de Autoría</b> (Autor Principal, Co-autor, Evaluador)	<b>Fecha</b> (dd/mm/aaaa)	<b>Enlace web</b>

### LIBROS

<b>Título</b>	<b>Tipo</b> (Divulgación, Científico)	<b>Tipo de Autoría</b> (Autor, Co-autor)	<b>ISBN<sup>2</sup></b>	<b>Editorial</b>		<b>Año</b>
				<b>Nombre</b>	<b>Origen</b> (Nacional, Internacional)	

### MÉRITOS ACADÉMICOS Y PROFESIONALES

<b>Nombre</b>	<b>Fecha</b> (dd/mm/aaaa)	<b>Tipo</b> (Nacional, Internacional)	<b>Otorgado por</b>	<b>País</b>	<b>Lugar</b>

### IDIOMAS

<b>Idioma</b> (Diferente al nativo)	<b>Nivel de dominio</b>									<b>Tipo de Certificación</b> (TOEFL, TOEIC, CPE, IELTS, PET, Otro) <sup>3</sup>
	<b>Hablado</b>			<b>Escritura</b>			<b>Comprensión</b>			
	<b>Básico</b>	<b>Medio</b>	<b>Alto</b>	<b>Básico</b>	<b>Medio</b>	<b>Alto</b>	<b>Básico</b>	<b>Medio</b>	<b>Alto</b>	
Inglés			x		x				x	TOEFL

<sup>1</sup> **ISI**, Institute for Scientific Information, Instituto para la Información Científica.

**SCOPUS**, base de datos de referencias bibliográficas y citas.

**IEEE**, Institute of Electrical and Electronics Engineers, Instituto de Ingenieros Eléctricos y Electrónicos.

<sup>2</sup> **ISBN**, International Standard Book Number, Número Estándar Internacional de Libros.

<sup>3</sup> **TOEFL**, Test of English as a Foreign Language.

**TOEIC**, Test of English for International Communication.

**CPE**, Certificate of Proficiency in English.

**IELTS**, International English Language Testing System.

**PET**, Preliminary English Test.

**RECURSOS HUMANOS Y DESARROLLO PERSONAL**

**EXPERIENCIA LABORAL (3 últimas)**

Nro.	Empresa/ Institución (comience por la última)	Cargo	Responsabilidades y/o Actividades	Jefe Inmediato	Teléfono	Fecha Inicio (dd/mm/aaaa)	Fecha Fin (dd/mm/aaaa)
1	ML PELUQUERIA	EMPL EADA	BELLEZA	MARIANEL A LEON		12/01/15	12/02/15
2	TRAZOS RC	DUEÑ A	PELUQUERIA	RUTH CEVALLOS	0999829463	07/03/15	30/03/16
3	MAGEN	ASOCI ACION	PELUQUERIA	RUTH CEALLOS	0999829463	02/04/16	---

**REFERENCIAS PERSONALES (no familiares)**

Nombre	Empresa/institución	Cargo	Teléfono	Correo electrónico
Maria Angelica Ruiz	MAGEN BEAUTY LOUNGE	SOCIA	0985792387	Imagen22@hotmail.com
Daniel Aguirre	SOLCA	FISICO-MEDICO	0992757805	Dfareyes3@gmail.com
Daniel Gonzales	REGISTRO CIVIL	ECONOMISTA	0984839789	danielgg@gmail.com

**IMPORTANTE:** Adjuntar fotocopias de **documentos que respalden** todo lo registrado en la hoja de vida:

- Cédula/pasaporte/DNI y certificado de votación (para ecuatorianos).
- Títulos, debidamente notariados y registrados en la SENESCYT.
- Certificados laborales, cursos, seminarios, congresos, talleres, etc.
- Certificados de honorabilidad.

Lugar y Fecha: 25 septiembre de 2017

-----  
Firma